

# SIERRA TARAHUMARA Y BAHÍA DE SAN CARLOS

## 8 días

CHIHUAHUA | MENONITAS |  
DIVISADERO | TREN CHEPE | CREEL |  
EL FUERTE | SAN CARLOS

Desde **\$26.630** MXN  
por persona

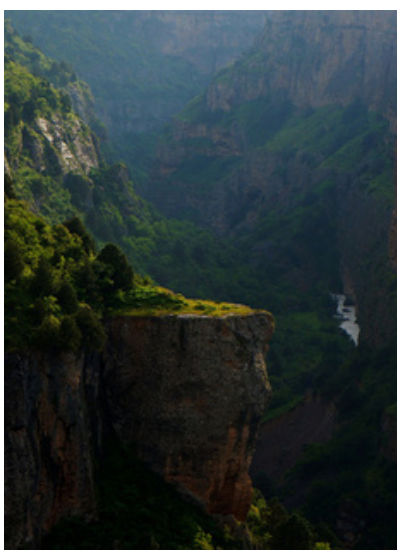

Itinerario iniciando en Chihuahua y terminando en Bahía de San Carlos – Guaymas, Sonora.

Lunes no operan museos

**DÍA 1°** SÁB, MAR, JUE - **CHIHUAHUA** *Recorrido de Ciudad*

Asistencia en el aeropuerto de la Ciudad de Chihuahua y traslado al hotel para dejar maletas y cita y salida del lobby a la hora indicada para visitar *museo de Pancho Villa, Catedral, Museo Quinta Gameros, palacio de Gobierno y zonas residenciales antiguas*. Regreso al hotel. *Alojamiento en Chihuahua.*

**DÍA 2°** DOM, MIÉ, VIE - **CHIHUAHUA I CREEL** *Menonitas, lago de Arareco, misión de San Ignacio, valle de hongos, ranas y cuevas tarahumaras*

*Desayuno* cita y salida a la hora indicada con equipaje para el traslado de *Chihuahua a Creel con visita panorámica de la comunidad menonita, visitarán el museo menonita donde conocerán acerca de sus costumbres, cultura, como viven, sus actividades, como y cuando llegaron al estado de chihuahua, ahí mismo tendrán oportunidad de comprar deliciosas galletas y queso que ellos elaboran, incluye pizzas en la pizzería de la Sierra elaboradas con queso que ellos producen, llegando a Creel realizaran tour visitando lago de Arareco, misión de San Ignacio, valle de hongos, ranas y cuevas tarahumaras. Alojamiento en Creel.*

*(Domingos no se visita menonitas ya que son muy religiosos y no reciben turistas este día)*

**DÍA 3°** LUN, JUE, SÁB - **CREEL I DIVISADERO** *Barrancas del Cobre, miradores, parque aventura, piedra volada, puente colgante*

*Desayuno* cita y salida del lobby del hotel a la hora indicada con equipaje para visitar *Divisadero* y antes de llegar a su hotel realizaran tour a *piedra volada, parque de aventuras, puente colgante y miradores. En el parque aventuras es donde se puede realizar distintas actividades como son teleférico, tirolesa, zip rider, renta de cuatrimotos y bicicletas, caminatas guiadas por los tarahumaras; estas actividades no están incluidas (tickets de venta en taquilla del parque de aventuras. Comida.* Tarde libre para disfrutar de la hermosa vista del cañón Posteriormente, se realizara una caminata para admirar diferentes vistas del cañón y visita a una cueva Tarahumara. Regreso al hotel. *Cena. Alojamiento en Divisadero.*

**DÍA 4°** MAR, VIE, DOM - **DIVISADERO** *Tren Express clase turista* | EL FUERTE

*Desayuno* cita y salida a la hora indicada con equipaje para traslado del hotel a la estación del *Tren Express clase turista de Divisadero al Fuerte 09:55 Hrs* en este trayecto podrá apreciar las mejores vistas del destino, así también pasará por el puente más alto y el túnel el descanso que es el más largo del recorrido. *14:30 horas arribo a la estación del Fuerte* donde los esperaran para trasladarlos a su hotel. Tarde libre para caminar por el Centro Historico. *Alojamiento en El Fuerte.*

\*\*\* Solicita el catalogo de tours opcionales.

**DÍA 5°** MIÉ, SÁB, LUN - **EL FUERTE I GUAYMAS**

*Desayuno* y a la hora indicada cita en el lobby del hotel, para ser trasladados a la terminal de autobuses para tomar el autobús de línea y llegada a Guaymas, Sonora, registro de llegada al hotel. *Alojamiento en Guaymas.*

**DÍA 6°** JUE, DOM, MAR - **GUAYMAS** *Bahía de San Carlos, Estero del soldado, monte Tetakawi*

*Desayuno* cita y salida a la hora indicada del lobby del hotel para realizar un increíble excursión a *San Carlos* visitaremos los enclaves naturales más bellos y característicos de *Sonora*, uno de los parajes desérticos más imponentes de México. Llegaremos a una granja de perlas del mar de Cortés, donde aprenderemos la relevancia de esta joya en el estado de Sonora y cómo es el proceso que se sigue para que las ostras produzcan las mejores piezas. Después nos dirigiremos al humedal el *Estero del Soldado*, un enclave protegido situado a las afueras de la ciudad donde viven venados cola blanca, jabalíes, zorros y coyotes. Allí conoceremos los datos más curiosos de las especies de la zona y disfrutaremos de un tour en kayak por la laguna de una hora para ver los manglares y las aves endémicas. A continuación, nos dirigiremos al *mirador de San Carlos*, una de las vistas oceánicas más espectaculares de todo el mundo según la revista National Geographic. Desde allí puedes hacer las mejores fotos del mar de Cortés y contemplar uno de los puntos más impresionantes del golfo de California: el *monte Tetakawi*. Tras disfrutar de las panorámicas, tiempo libre para nadar en la playa Piedras Pintas. Tiempo libre para comer (no incluido) con las pilas renovadas, nos subiremos a un yate con el que navegaremos por el *litoral de San Carlos* para admirar el skyline del municipio y de los majestuosos parajes desérticos de Sonora. *Alojamiento en San Carlos.*

**DÍA 7°** VIE, LUN, MIÉ - **SAN CARLOS**

*Desayuno* y día libre para disfrutar del hotel o realizar un tour opcional o simplemente disfrutar de las paradisicas playas de algonodones o dar un paseo en yate. *Alojamiento en San Carlos.*

**DÍA 8°** SÁB, MAR, JUE - **SAN CARLOS**

*Desayuno* y a la hora indicada se abandonará el hotel.

Fin de nuestros servicios.

### PRECIOS POR PERSONA EN PESOS MEXICANOS

Habitación doble	28.300 MXN
Habitación triple	27.950 MXN
Habitación Cuádruple	26.630 MXN
Menor	13.590 MXN

### HOTELES PREVISTOS O SIMILARES

CIUDAD	HOTEL	CAT.
Chihuahua	City Express	Turista
Creel	Villa Mexicana	Turista
Barrancas	Divisadero	Turista
El Fuerte	La Choza	Turista
San Carlos	Sawari	Turista

CONSULTAR SUPLEMENTO PARA SEMANA SANTA, VERANO, NAVIDAD Y FIN DE AÑO.



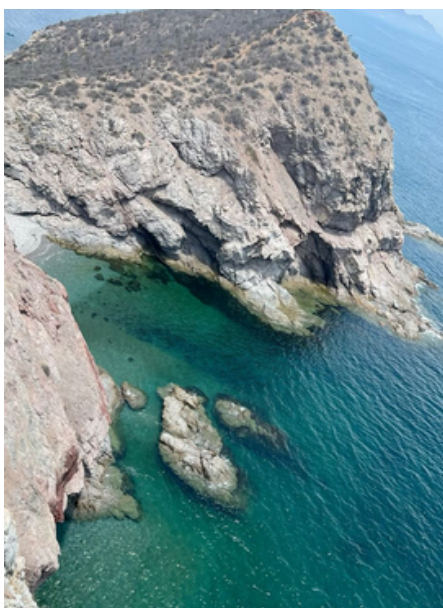
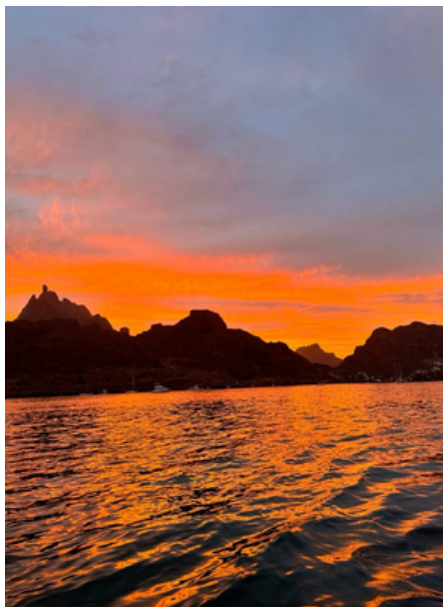

**INCLUYE:**

- Transporte desde Chihuahua - Los Mochis - Guaymas
- Traslados aeropuerto - hotel
- \*Tren chepe EXPRESS Divisadero – El Fuerte cat. TURISTA.
- 1 noche de hospedaje en Chihuahua.
- 1 noche de hospedaje en Creel.
- 1 noche de hospedaje en Divisadero.
- 1 noche de hospedaje en el Fuerte.
- 3 noches de hospedaje en San Carlos.
- 7 desayunos, 1 comida, 1 cena.
- Pizza en pizzeria la Sierra.
- Visita a los campos menonitas.
- Visita a Creel.
- Visita a parque aventuras.
- Visita guiada en Barrancas del Cobre.
- Visita al Fuerte pueblo mágico.
- Visitas en San Carlos.
- Guía turístico.
- Seguro de viajero a bordo de la unidad

**NO INCLUYE:**

- Aéreos.
- Entrada al Estero \$40 MXN por persona.
- Tour en kayak \$350 MXN por persona.
- Paseo en yate \$1,900 MXN por persona.
- Entradas no especificadas.
- Propinas a guías locales y coordinadores de viaje.
- Alimentos y bebidas.
- Otros servicios no especificados.





Tu boleto en **Clase Turista** incluye:

- Acceso al restaurante exclusivo para Clase Turista\*
- Hasta 244 asientos reclinables
- Atención y servicio a bordo
- Baños
- Ventanas

\* no incluye alimentos.

Con tu boleto de clase turista podrás observar los increíbles paisajes que recorreremos en nuestro viaje por México a bordo del tren Chepe Express, esta clase es una opción económico si lo que buscas es disfrutar, experimentar y tomar fotografías.

En este coche, tendrás la opción de tomar asientos reclinables para obtener un mayor confort y comodidad durante tu viaje o escoger aquellos asientos con mesas compartibles para poder comer, tomar un refresco o jugar.

A su vez, las ventanas que se implementaron en estos coches permiten la visibilidad lo que te permite aprovechar los colores de los múltiples paisajes que recorreremos.

Si ya te encuentras preparado para la aventura y realizar el recorrido del Tren Chepe Express por México, te recomendamos que observes los itinerarios sugeridos para reservar hoy mismo tu lugar [olimpicatravel.com/destinos](http://olimpicatravel.com/destinos).





## TÉRMINOS Y CONDICIONES

- Servicios a partir de 2 o 4 personas. (Depende del tour que sea).
  - Todas las reservaciones están sujetas a disponibilidad de OLÍMPICA TRAVEL TOUR OPERADORA & DMC.
  - Nombre de la reservación del cliente, preferentemente debe ser la misma que la del registro en su hotel y se requiere confirmar vía correo electrónico [destinos@olimpicatravel.com](mailto:destinos@olimpicatravel.com) misma de la aceptación del programa en el hotel de la elección del pax solicitando la reservación del servicio, realizar un depósito del 50% y pago total 30 días antes del inicio del viaje.
  - Las presentes tarifas ya tienen IVA incluido y especificadas en moneda nacional.
  - Para el servicio de traslados, favor de incorporar al voucher del cliente que cualquier cambio de itinerario de vuelo que tenga 1 hora de retraso debe ser notificada al teléfono **559106 2526**, de lo contrario estará sujeta a No Show.
  - Personas de la tercera edad no pagan entrada a museos presentando credencial de INAPAM.
  - Se incluye SEGURO DE ASISTENCIA DE VIAJE a bordo de la unidad, el cual puede ampliarse a uno de mayor cobertura.
  - El horario de salida de los tours se estipula al momento de la contratación, si el cliente desea un ajuste dependerá de la disponibilidad de OLÍMPICA TRAVEL Tour Operadora & DMC.
- 
- Una vez confirmada la reservación, si desea cancelar, aplican los siguientes cargos solo para servicios terrestres, tren Chepe se carga el 100% del importe de los mismos solo se puede cambiar de fecha pagando la diferencia en caso de cambio de categoría y temporalidad. En el caso de los tours se puede realizar cambio de nombre hasta 15 días antes (aplica cargos) anticipos no reembolsables.

Cancelaciones aplican los siguientes cargos:

- 50 días o más días 20% por gastos administrativos.
- 50 – 40 días 50%
- 39 – 32 días 80%
- Menos de 31 días 100%

No nos hacemos responsables de las condiciones climatológicas.

Considera: Las actividades adicionales no están incluidas en el precio, puedes solicitar las tarifas con tu coordinador que podrá orientarte en todo lo que necesites. No aplica compensación ni reembolso o modificación de fecha de viaje una vez iniciado.

Depósitos y pagos deben realizarse en efectivo o transferencia a la siguiente cuenta.

BBVA

Cuenta: 158 751 3979

Cuenta CLABE: 012 180 0158 7513 9795

Tarifas vigentes de Enero a Diciembre, 2026.

• TARIFAS POR PERSONA EN PESOS MEXICANOS, SUJETAS A CAMBIO SIN PREVIO AVISO. LAS TARIFAS DE LOS MENORES APLICAN A NIÑOS DE 2 A 11 AÑOS COMPARTIENDO LA HABITACIÓN CON 2 ADULTOS. MÁXIMO 2 MENORES POR HABITACIÓN. FAVOR DE SOLICITAR TARIFAS EN TEMPORADA ALTA. CONTAMOS CON TARIFAS SOLO HOSPEDAJE, LOS TOURS PUEDEN SER OPCIONALES. CONSULTA AÉREO DESDE TU CIUDAD CON TU PROGRAMA DE VIAJE.

\*\*El Itinerario es únicamente de carácter informativo y puede variar por cuestiones de clima y logística.



SECTUR  
SECRETARÍA DE TURISMO



**OLÍMPICA TRAVEL**  
Tour Operadora & DMC

*¡Reserva ahora!*  
 +52-559106-2526